Bloom

design : M. Ferrera

茶几系列，提供不同尺寸。

框架： AISI 304 不锈钢哑光漆，采用 avorio 或 grigio lava色，带塑料垫片。
支撑面板：由与框架颜色匹配的涂漆铝质制成（仅适用于由更多 镶嵌物组成的茶几）。

台面：
- 由玻璃手工装饰粗陶元素组成（茶几 B148A、B148B 与 B148D）；
- 由玻璃手工装饰单个熔岩石元素（茶几 B148Q）。

注意事项：
台面装饰为手工制作，使得每件单品都独一无二。材料、特定生产工艺及技术导致组成台面的每个元素图案均有所不同；即使在同一批次中，也彼此不同。不

构成 Bloom 茶几台面的粗陶砖也可用于覆盖及装饰墙面。最小起订量：3 平方米相同颜色的陶砖。

该产品也可用于室内环境。

建议使用 Winter Set 冬季保护套。

Paola Lenti srl - Via Po 100 A - Meda, 20821 (MB) IT - T + 39 0362-344587 - F + 39 0362-71204
www.paolalenti.asia

Bloom

design : M. Ferrera

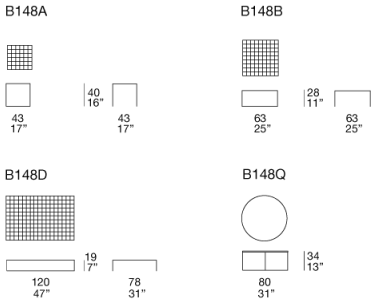

Generato : 19/12/2025 20:20

Bloom

design : M. Ferrera

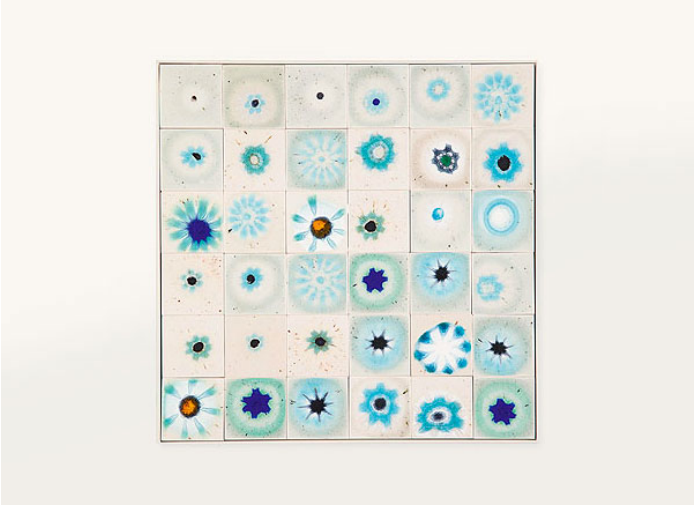

MGS144 – code B148A/B148B/B148D

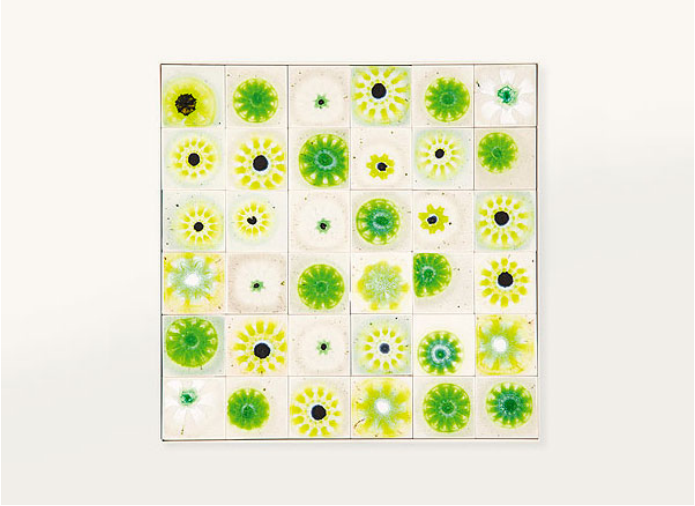

MGS142 – code B148A/B148B/B148D

MGS147 – code B148A/B148B/B148D

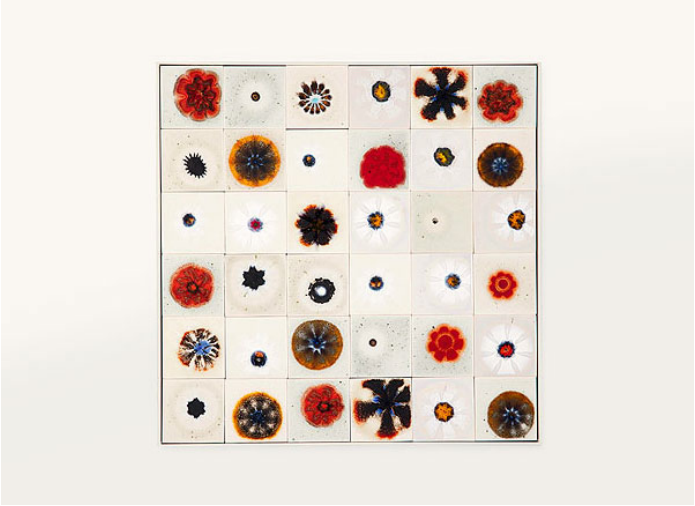

MGS145 – code B148A/B148B/B148D

MGS141 – code B148A/B148B/B148D

Generato : 19/12/2025 20:20