Grafismi

design : M. Ferrera

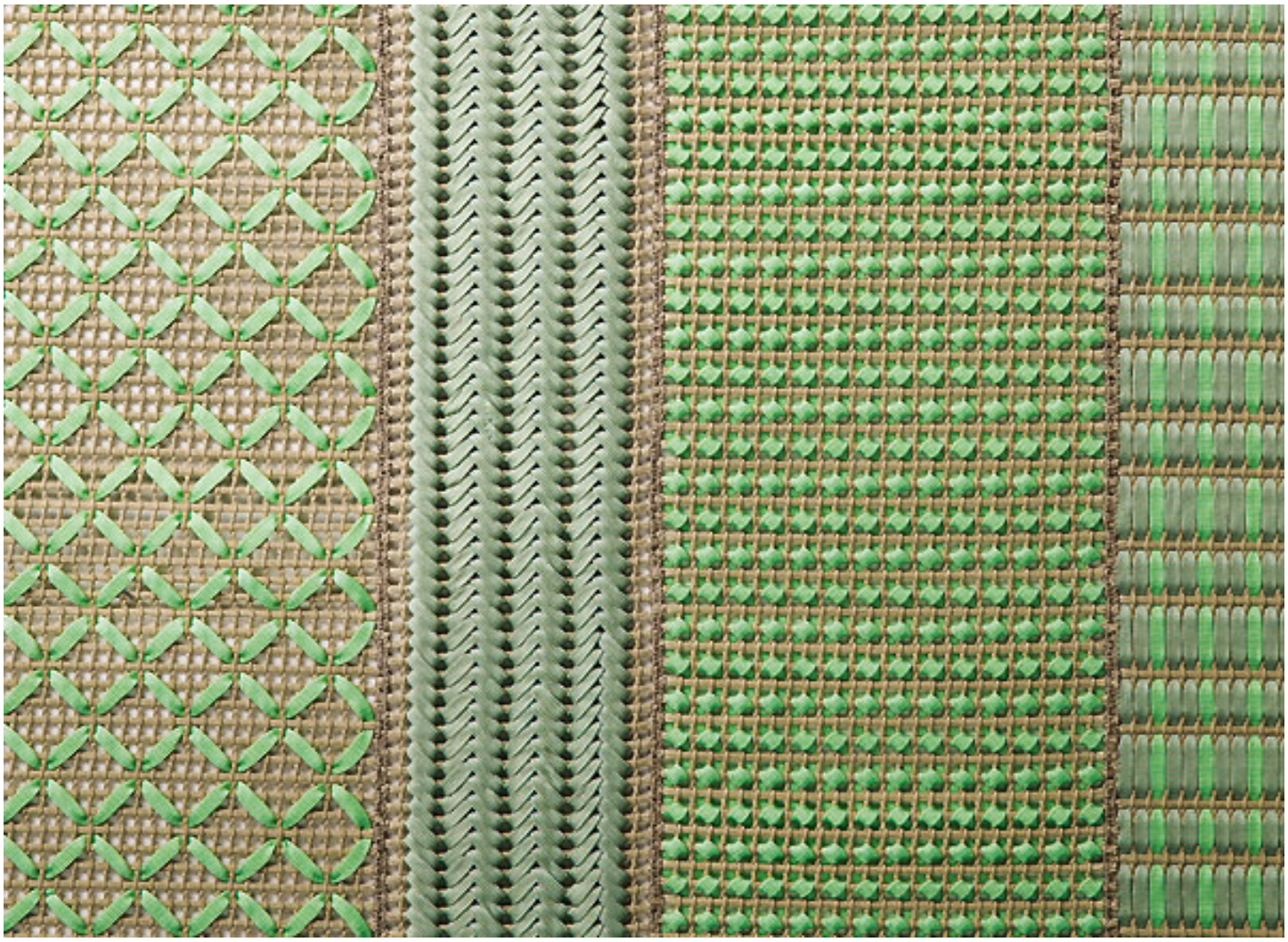

Grafismi 是一款室内外环境均适用的模块化地毯，采用手工装饰。

在 Kimia 面料制成的设计元素上，对以 Rope
绳线制成的扁平带状织物进行几何刺绣；该设计元素可选沙色或玄武岩色，尺寸为15、25和35厘米，形成地毯背衬。
刺绣后，这些元素将以 Punto Zigzag 缝合在一起，形成地毯表面。
元素数量及尺寸根据地毯尺寸而有所不同。
透过该生产工艺产生的缝隙及背衬纹理可看到地板。
背衬仅可选择一种颜色，刺绣可选择两到三种颜色。

构成 Grafismi 地毯的每个元素都全长绣有相同图案与相同颜色。
为获得最佳色彩效果，始终需从样品系列 Corda 10 中选择两到三种颜色。
不同图案与不同颜色的顺序由品牌在生产过程中确定。
由于其手工工艺及珍贵设计，建议勿在人流较大地方使用 Grafismi。

Paola Lenti srl - Via Po 100 A - Meda, 20821 (MB) IT - T + 39 0362-344587 - F + 39 0362-71204
www.paolalenti.asia

Grafismi

design : M. Ferrera

TAGS01

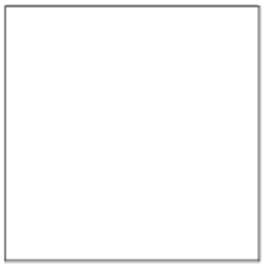

cm 200 x 200
79” x 79”

TAGS03

cm 200 x 300
79” x 118”

Paola Lenti srl - Via Po 100 A - Meda, 20821 (MB) IT - T + 39 0362-344587 - F + 39 0362-71204
www.paolalenti.asia